TIRA- TRECO 09/03/2024

REGIONAL 10

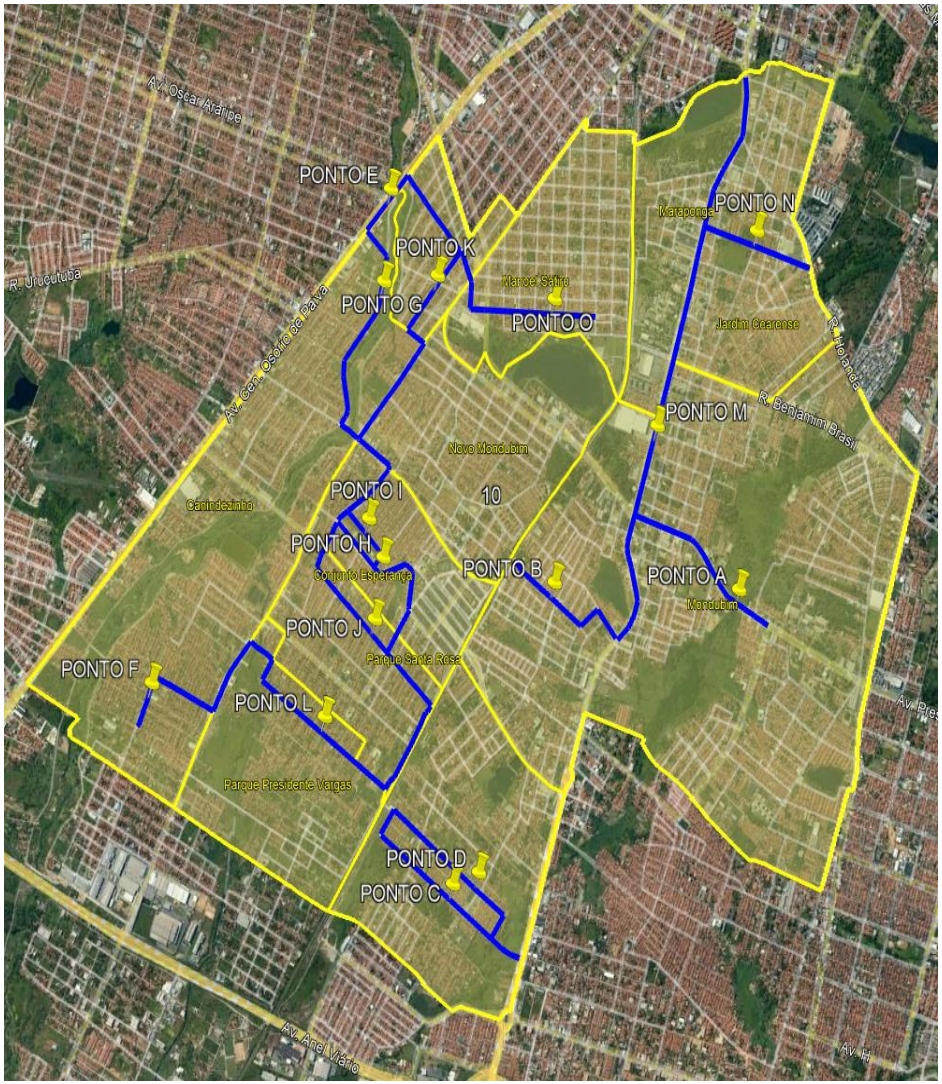

PONTO	ENDEREÇO
A	Trecho A - Av. Presidente Costa Silva - Mondubim (Av. Pref. Evandro Ayres de Moura à Av. Godofredo Maciel)
B	Trecho B - Av. Coletora A - Mondubim (Rua Nilo Firmeza à Rua Raquel Pires Ribeiro)
C	Trecho C - Rua Miguel de Aragão - Aracapé (Rua Miguel Arruda à Av. Dr. Mendes Steinbruch)
D	Trecho D - Av. C - Aracapé (Rua Miguel Arruda à Rua Ferdinando Alves de Souza)
E	Trecho E - Av. Ozório de Paiva - Canindezinho (Rua João Ramalho à Rua Des. Frota)
F	Trecho F - Rua Quinze - Canindezinho (Rua Giuliano Rossa à Rua Euclides Paulino Barroso)
G	Trecho G - Av. Alves de Souza - Canindezinho (Rua João Ramalho à Av. Monte Pascoal)
H	Trecho H - Av. Contorno Sul - Conj. Esperança (Rua Ari Lôbo à Av. Penenetração Oeste)
I	Trecho I - Rua Mariele Franco - Conj. Esperança (Av. Contôrno Oeste à Av. Penetração Norte Sul)
J	Trecho J - Rua Getulio Vargas - Parque Santa Rosa (Rua Ari Lôbo à Rua Presidente Vargas)
K	Trecho K - Rua Comendador Garcia - Parque São José (Rua Darcy Vargas à Rua Pirajui)
L	Trecho L - Rua Osório Correia - Parque Presidente Vargas (Rua Presidente Vargas à Rua Pedro Principe)
M	Trecho M - Av. Godofredo Maciel - Maraponga (Rua Júlio Alcides à Rua Carlos Magno)
N	Trecho N - Rua Francisco Glicério - Jardim Cearense (Rua Holanda à Av. Godofredo Maciel)
O	Trecho O - Rua Creuza Roque - Vila Manoel Sátiro (Rua Delta à Rua Petrolina Bezerra)